NSGK

PROGRAM SYDAFRIKA
19 - 29 JAN 2024

www.futuretravel.se

IKONER

FLYG

BOENDE

MÅLTID

AKTIVITET

FRITID

FUTURE Travel

KAPSTADEN är Sydafrikas näst största storstadsområde (efter Johannesburg), med 3,5 miljoner invånare i storstadskommunen, Staden går även under smeknamnet *moder staden* (afrikaans: *Moederstad* engelska: *Mother City*). Staden är belägen på Atlantkusten i den sydvästra delen av landet.

Kapstaden är känt för sin avspända atmosfär och sitt aktiva nattliv. Stadens lokalbefolkning (så kallade ”Capetonians”) finner alltid en orsak till att njuta av livet i stort, vilket troligen är huvudorsaken till det rika utbudet på restauranger, barer och nattklubbar. Medan Johannesburg är känt för sina kostymklädda karriärister är Kapstaden är känt för sina konstnärer, kreatörer, artister, surfare, klättrare och folk i stort som valt denna stad för att maximera sin livskvalitet!

FREDAG 19 JANUARI 2024

Det är dags att påbörja vårt äventyr till Sydafrika med NSGK!

PREL FLYGTIDER MED QATAR AIRWAYS

19/1	ARN-DOH	15:10-23:50	QR6123
20/1	DOH-CPT	02:15-11:15	QR1369

LÖRDAG 20 JANUARI 2024

Ankomst till Kapstadens flygplats kl. 11:15 där vi möts av Future Travel's lokala team. Vi åker på en kort stadsrundtur längs vägen mot Taffelberget.

Turen avslutas vid foten av Taffelberget där vi tar linbanan upp till toppen där en magnifik utsikt väntar!

LÖRDAG 20 JANUARI 2024

Efter besöket på Taffelberget åker ni vidare mot hotellet för incheckning.

Incheckning på **Radisson Red**. Detta trendiga hotell är beläget i Waterfront och passar den urbana resenären. Hotellet har en restaurang, deli & bar, pool på taket samt moderna och funktionella rum.

Radisson Red
www.radissonred.co.za

- 4 stjärnor
- Pool
- 4 nätter

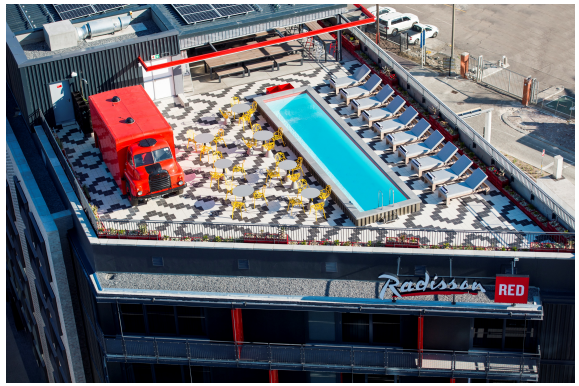

LÖRDAG 20 JANUARI 2024

FUTURE Travel

Välkomstmiddag avnjuts på exotiska **Gold Restaurant** (www.goldrestaurant.co.za)
Under kvällen får vi avnjuta mat och underhållning (sång, dans & trumning) från olika delar av Afrika. Vi kommer att få avnjuta ett antal rätter från det Afrikanska och Kap-Malaysiska köket. Inför varje rätt introduceras vilken del av Afrika som maten kommer ifrån. En fantastisk plats att starta er Sydafrikavistelse på!

SÖNDAG 21 JANUARI 2024

Efter en härlig frukost blir vi upphämtade av vår guide som tar med oss på en guidad dagstur söderut längs Kaphalvön. På vägen ner åker vi längs den vackra kustvägen Chapmans Peak och under dagen besöker vi bl a Godahoppsudden och Cape Point.

Lunch äter vi på fiskrestaurangen **Harbour House** (www.harbourhouse.co.za) som ligger vackert belägen vid havet i den lilla hamnbyn Kalk Bay. Här avnjuter man gärna fisk eller skaldjur medan man blickar ut över havet. Har vi tur kan vi få syn på sälar som gärna hanger på klipporna utanför.

Kvällens gemensamma middag blir på härliga **Kloof Street House** (www.kloofstreethouse.co.za), en restaurang som ger möjlighet att sitta antingen i deras lummiga trädgårdsterass eller i ett av deras eklektiska rum i det viktorianska huset. De bjuder på en härlig mix av världens kök med utmärkt service.

MÅNDAG 22 JANUARI 2024

Efter en tidig frukost på hotellet åker vi söderut mot **Clovelly Golf Course** (www.clovellygolfclub.co.za) (ca 45 min resa). Denna golfbana ligger inbäddad i den orörda och lugna Silvermine Valley nära Fishhoek söder om Kapstaden. Banan & klubben har ett mycket gott rykte som bygger på dess familjära värme och karaktär. Banan är ganska kort men svårspelad när det blåser, vilket det ofta gör...

Lunch i klubbhuset på egen hand

Kvällens middag serveras på härliga **Villa 47** på Bree Street (www.villa47.co.za). En restaurang med italiensk inspirerad mat. Den livliga restaurangen levererar mat på hög nivå, medan den skapar en hemtrevlig känsla med varm atmosfär. Även om de är kända för sina pastarätter, kan man också prova unika rätter som bläckfisk carpaccio.

TISDAG 23 JANUARI 2024

Dagen startar med frukost och därefter åker vi ner längs Kaphalvön till **Steenberg Golf Course** (www.steenberggolfclub.co.za) för en härlig 18-hålsrunda. Vi börjar med några slag på rangen innan vi slår ut. Steenberg är en klassisk Estatebana belägen i den vackra Constantia-dalen, med den spektakulära utsikten över bergen i bakgrunden blir detta en golfdag att minnas.

Efter avslutad golfrunda avnjuter vi lunch på egen hand i klubbhuset.

Kvällens middag serveras på hippa **The Bungalow Restaurant** (www.thebungalow.co.za). Denna restaurang ligger längs med havet vid Camps Bay och är populär hos lokalbefolkningen med sin härliga och avslappnade atmosfär. Utsikten från denna restaurang är svår att slå!

ONSDAG 24 JANUARI 2024

Frukost på hotellet därefter är det dags att checka ut från hotellet och bege sig ut på vägarna och mot **De Zalze Golf Club.**(www.dezalzegolfclub.com)
Vi slår några bollar på rangen innan vi slår ut.

Den 300 hektar stora vinlandsbanan, som designades av Peter Matkovich är en öppen parkbana med utmanande vattenhinder. Banan har en intressant layout med bl a "Blaauwklippen" floden som slingrar sig genom området och kommer i spel emellanåt. Banan erbjuder en minnesvärd golfupplevelse för alla nivåer.

Efter avslutad golfrunda avnjuter vi lunch på Halfway House på egen hand.

Efter golfen är det gemensam vinprovning på Kleine Zalze Wine Estate som ligger bredvid 2:ans Fairway innan vi åker och checkar in på nästa hotell **Protea Hotel Franschhoek**.

ONSDAG 24 JANUARI 2024

Incheckning på **Protea Hotel Franschhoek.** Ett mycket trivsamt hotell med bl.a en pool och trevliga umgängesutrymmen och inte minst, perfekt läge med promenadavstånd till restauranger och små butiker.

Protea Hotel Franschhoek
www.proteahotelfranschhoek.co.za

- 4 stjärnigt
- Pool
- 4 nätter

Kvällens gemensamma middag blir på **Reuben's** (www.reubens.co.za). En klassiker som funnits I Franschhoek länge med en välsmakande meny. Perfekt för middag.

Idag har du en dag på egen hand.
Varför inte utforska Franschhoek eller Stellenbosch?

FREDAG 26 JANUARI 2024

FUTURE Travel

Efter tidig frukost är det dags för ytterligare en morgon på golfbanan. Idag beger vi oss mot Paarl där vi spelar på **Boschenmeer** (www.boschenmeerestate.co.za)

Lunch i klubbhuset på egen hand

Under eftermiddagen besöker vi två vingårdar i ”Franschhoek” där vi provar gårdens viner.

Franschhoek betyder ”franska hörnet” på Holländska. Denna vackra vindal inkilad mellan Franschhoek Mountains har en fransk influens som härstammar från invandringen av franska hugenotter under 1600-talet. De förde med sig sina vinkunskaper och idag är Franschhoek ett av landets mest inflytelserika områden.

FREDAG 26 JANUARI 2024

Vinlandsdagen och kvällen avslutas med en middag på restaurangen **French Connection** (www.frenchconnection.co.za) som ligger på huvudgatan i Franschhoek med gångavstånd från hotellet.

LÖRDAG 27 JANUARI 2024

Efter en tidig frukost på hotellet går färden till **Pearl Valley Golf Course.** (www.pearlvalley.co.za). Vi börjar med några slag på rangen innan vi går ut.

Denna golfbana är en Jack Nicklaus Signature Golf Course och har en dramatisk siluette i form av de majestätiska Simonsberg- och Drakensteinbergen. Banan har blivit utsedd till en av de tio bästa banorna i landet. Den har 2 signatur hål, det 4:e och det 13:e, båda med faktastiska utsikter över de omgivande bergen och sjöarna.

Lunch på Halfway House på egen hand.

Gemensam middag på **Le Bon Vivant** (www.lebonvivant.co.za). Belägen I centrala Franschhoek. Populär både bland lokalbefolkningen och besökare med en meny som passer alla.

SÖNDAG 28 JANUARI 2024

Sista frukosten intas och därefter blir ni upphämtade för avresa mot flygplatsen i Kapstaden. Det är dags att säga hej då till Sydafrika för denna gång!

Vi hoppas ni har haft en oförglömlig resa!

PREL FLYGTIDER MED QATAR AIRWAYS

28/1	CPT-DOH	12:35-23:20	QR1372
29/1	DOH-ARN	01:50-06:35	QR169

Pris i dubbelrum: 39 995 :-
Enkelrumstillägg: 7 495 :-

PRISET INKLUDERAR

Flygbiljetter t/r Stockholm/Arlanda-Kapstaden inkl. handbagage, incheckat bagage & golfbag
Boende (4 nätter) Radisson Red ”Standard Double“ inkl. frukost
Boende (4 nätter) Protea Hotel Franschhoek ”Classic Double” inkl. frukost
Alla transporter enligt programmet
Vatten ombord på bussen
Taffelberget
Guidad tur till Godahoppsudden & Cape Point
3 vinprovningar
SAT- utbildad lokalguide under hela resan
Dricks till lokalguide
Koordination av Future Travel’s team på plats under resans gång
1x18 hål på Clovelly
1x18 hål på Steenberg
1x18 hål på De Zalze
1x18 hål på Boschenmeer
1x18 hål på Pearl Valley
Rangebollar på samtliga banor
1st luncher exkl. dryck
7st middagar exkl. dryck

I PRISET INGÅR EJ:
Måltider och aktiviteter på egen hand
Golfvagnar & golfbilar
Dryck till måltiderna
Dricks till hotellpersonal
Reseförsäkring och avbeställningsskydd för deltagarna

ÖVRIGA KOMMENTARER:
Programmet är preliminärt och kan justeras en aning
Priset är med reservation för eventuella prisändringar & valutakurs
Priset är baserat på ett deltagande om minst 11 betalande personer